

CERTIFICAT QUALIBAT 2015

CE CERTIFICAT ATTESTE

L'ENSEMBLE DES INFORMATIONS recueillies et contrôlées sur l'entreprise. Il garantit pour la (ou les) activité(s) dans laquelle l'entreprise a été qualifiée :

- qu'elle est en règle avec les organismes fiscaux et sociaux (situation administrative et juridique) ;
- qu'elle est assurée en responsabilité décennale et en responsabilité civile professionnelle (situation administrative et juridique) ;

EN RÉGLE AVEC L'ADMINISTRATION FISCALE

À JOUR DE SES ASSURANCES

• qu'elle a fourni sur l'exercice précédent des données concernant son effectif en personnel et son chiffre d'affaires global hors taxes permettant d'évaluer son aptitude financière et de vérifier sa capacité propre à mener les travaux qui lui sont confiés (classification en effectif et en chiffre d'affaires) ;

• qu'elle a démontré son savoir-faire sur des chantiers similaires et justifié de moyens en matériel adaptés permettant de lui reconnaître une capacité technique matérialisée par un numéro de qualification à quatre chiffres (qualification professionnelle).

• qu'elle dispose de moyens humains mobilisables dans l'activité pour laquelle elle est qualifiée (classification partielle).

MAÎTRISE DU SAVOIR-FAIRE

Sur le certificat sont, par ailleurs, mentionnées la date d'attribution de la qualification (ou de son plus récent renouvellement) et la date d'échéance.

FORTE DE SES RESSOURCES HUMAINES

Dans la mesure où l'entreprise a mis en place une démarche qualité ou environnementale certifiée par Qualibat, la certification de son système figure sur le certificat (système qualité ou système environnemental).

Version 17

| CHIFFRE D'AFFAIRES ANNUEL (H.T) | CLASSIFICATION | EFFECTIF MOYEN ANNUEL | CLASSIFICATION |
|---------------------------------|----------------|-----------------------|----------------|
| Moins de 225 k€ | CA 1 | 1 à 5 | EFF 1 |
| de 225 k€ à 450 k€ | CA 2 | 6 à 20 | EFF 2 |
| de 450 k€ à 900 k€ | CA 3 | 21 à 50 | EFF 3 |
| de 900 k€ à 1,35 M€ | CA 4 | 51 à 100 | EFF 4 |
| de 1,35 M€ à 2,25 M€ | CA 5 | 101 à 300 | EFF 5 |
| de 2,25 M€ à 5,50 M€ | CA 6 | Plus de 300 | EFF 6 |
| de 5,50 M€ à 11 M€ | CA 7 | | |
| de 11 M€ à 22 M€ | CA 8 | | |
| de 22 M€ à 55 M€ | CA 9 | | |
| de 55 M€ à 110 M€ | CA 10 | | |
| plus de 110 M€ | CA 11 | | |



Association loi 1901
55, avenue Kléber
75784 Paris Cedex 16
www.qualibat.com

CERTIFICAT QUALIBAT 2015

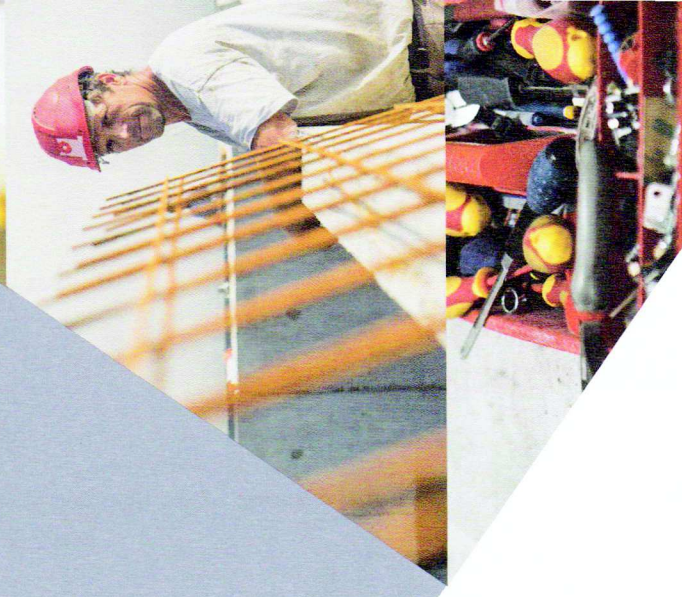



CERTIFICAT QUALIBAT 2015



ACCREDITATION
N°4-0523,
LISTE DES SITES
ET PORTÉES DISPONIBLES
SUR WWW.COFRAC.FR

La (ou les) qualification(s) attribuée(s) à cette entreprise atteste(nt) de sa conformité aux exigences du « référentiel pour l'attribution et le suivi d'une qualification professionnelle d'entreprise et la délivrance du certificat », ainsi qu'aux éventuelles exigences complémentaires et/ou particulières associées aux qualifications mentionnées ci-dessous et disponibles sur le site qualibat.com, rubrique « Nomenclature ». Ces exigences découlent de la norme NF X50-091.

NUMÉRO 105922

ÉDITÉ LE 12/03/2015

VALABLE JUSQU'AU 31/03/2016

SITUATION ADMINISTRATIVE ET JURIDIQUE

Date de création : 01/01/2010

Raison sociale : EURL DBM (DANIEL BATAILLON MENUISERIE)

Forme juridique : EURL

10 RUE DE LA CROIX
17750 ETAULES

Capital : 1 000

Registre du commerce ou répertoire des métiers :

RC LA ROCHELLE 520 360 090

Téléphone : 05 46 47 78 14

Fax :

Numéro Siren : 520 360 090

Portable : 06 62 84 28 80

Code NACE : 4332A

Responsabilité légale :

Numéro caisse de congés payés :

BATAILLON DANIEL GÉR

Assurance Responsabilité Travaux :

BANQUE POPULAIRE IARD 117151052 Z 001

Agence :

Assurance Responsabilité Civile :

BANQUE POPULAIRE IARD 117151052 Z 001

Site Internet :

Situation fiscale et sociale : A jour au 31/12/2014

E-mail : daniel.bataillon@orange.fr

CLASSIFICATION

Effectif moyen : 1

Tranche de classification : EFF1

Chiffre d'affaires H.T. : 35 000

Tranche de classification : CA1

Qualification Professionnelle

| Code | Dénomination | Echéance | Tranche partielle | | * Date d'attribution |
|------|---|----------|-------------------|---------|----------------------|
| | | | Effectif | Tranche | |
| | Cette entreprise est qualifiée, consultez le certificat RGE | | | | |

* ou du plus récent renouvellement

Pour connaître la signification des symboles, se reporter au verso

Lorsque le code à 4 chiffres de la qualification ou de la certification est complété par la mention d'un niveau de technicité, cela implique que l'entreprise est réputée pouvoir aussi effectuer les travaux relevant des qualifications ou certifications du ou des niveau(x) de technicité inférieur(s) à celui qu'elle détient.

SIGNATURE
DU TITULAIRE

LE PRÉSIDENT
Alain MAUGARD
LE QUALIBAT

AGENCE
QUALIBAT

AGENCE D'ANGOULEME
6, RUE DE LA ROCHEFOUCAULD
16000 ANGOULÉME